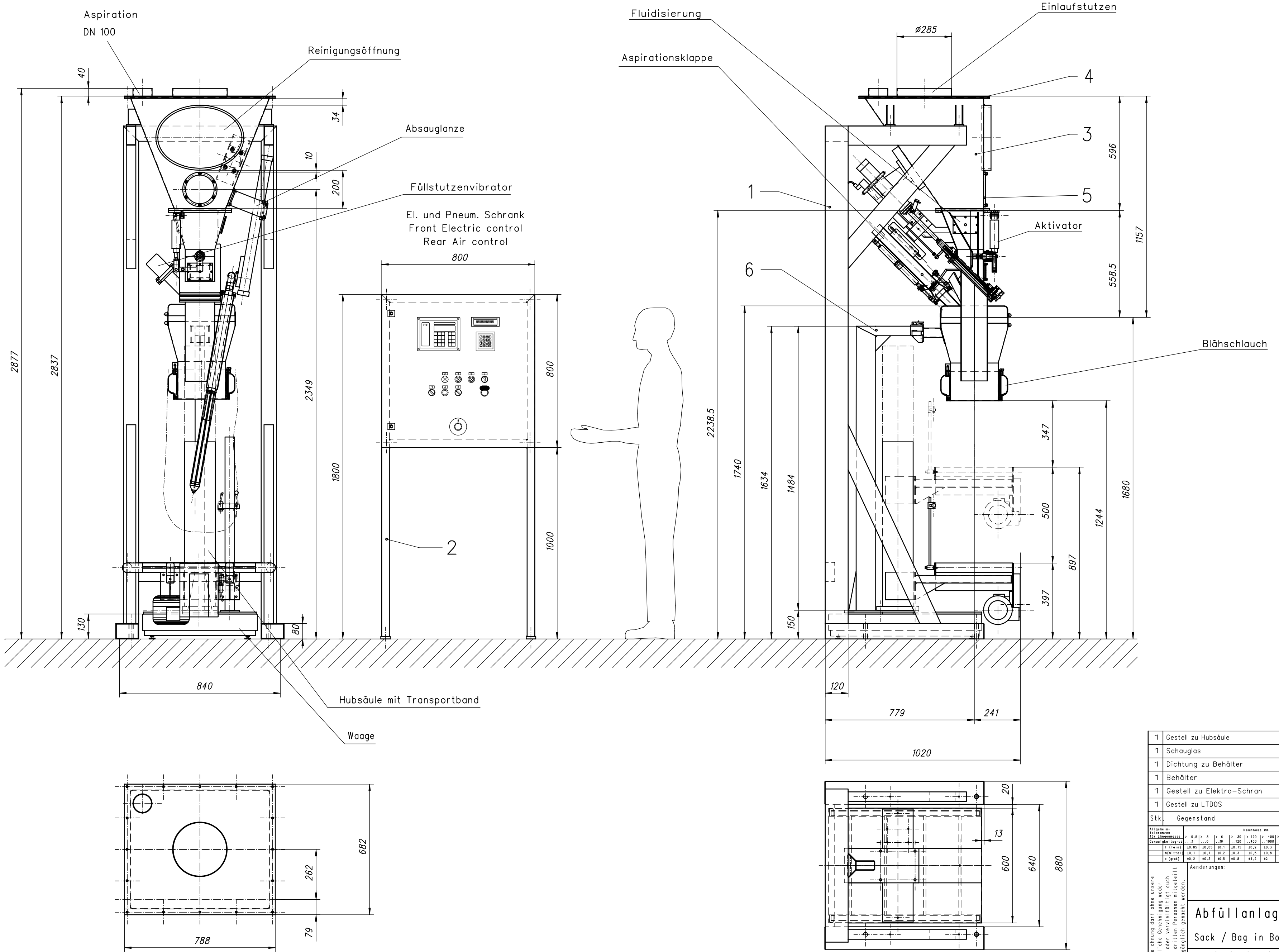

Stk	Gegenstand	Pos	Art.-Nr.	Material	Dimensionen
1	Gestell zu Hubsäule	6			E-3156.2.032
1	Schauglas	5			E-3156.3.026
1	Dichtung zu Behälter	4			E-3156.3.025
1	Behälter	3			E-3156.0.023
1	Gestell zu Elektro-Schran	2			E-3156.2.022
1	Gestell zu LTDOS	1			E-3156.1.031

Allgemeintoleranzen für Längenmasse	Nennmass mm								
Genauigkeitsgrad	> 0,5 ...3	> 3 ...6	> 6 ..30	> 30 ..120	> 120 ..400	> 400 ..1000	> 1000 ..2000	> 2000 ..4000	> 4000 ..8000
f (fein)	±0,05	±0,05	±0,1	±0,15	±0,2	±0,3	±0,5	—	—
m(mittel)	±0,1	±0,1	±0,2	±0,3	±0,5	±0,8	±1,2	±2	±3
c (grob)	±0,2	±0,3	±0,5	±0,8	±1,2	±2	±3	±4	±5

Allgemeintoleranzen für Winkelmasse	Nennmass in mm = Länge des kürzeren Winkelschenkels							
	...10	> 10 ...50	> 50 ..120	> 120 ..400	...10	> 10 ...50	> 50 ..120	> 120 ..400
Genauigkeitsgrad	Abmasse± (Grad und Minuten)				Abmasse± ε_R(mm/100mm)			
f(fein)m(mittel)	±1°	±30 '	±20 '	±10 '	±1,7	±0,9	±0,6	±0,3
c(grob)	±1°30 '	±1°	±30 '	±15 '	±2,5	±1,7	±0,9	±0,4

Diese Zeichnung darf ohne unsere schriftliche Genehmigung weder kopiert oder vervielfältigt auch niemals dritten Personen mitgeteilt oder zugänglich gemacht werden.

Aenderungen:

Abfüllanlage

Sack / Bag in Box / Drum E-3156

Masstab	1:10
Stand vom	01.09.1999
Ursprung	E-3156.1.019
Ersetzt durch	
Ersatz für	
Gez.	02.12.2013 StT
Idnr.	Abfüllanlage
Dosname	3156\31561010

Lobotech
Engineering AG
Gewerbehaus Langmatt
4466 Ormalingen

E-3156.1.010